

<b>G.D.V.</b>		<b>DOTT. ING. GIORGIO DALLA VAL</b>		<b>TAVOLA</b>
STUDIO PIAZZA CALVI 90-CONEGLIANO (TV)-TEL. 0438-21284		<b>2</b>		
Comune di <b>CONEGLIANO</b>	Mappale 816-1302-1304	Foglio 27	Scala 1:100	
Comittente <b>PACCAGNELLA DOTT. ADRIANO</b>	Descrizione REALIZZAZIONE DI UNITA' RESIDENZIALE UNIFAMILIARE		SETTEMBRE 2020	
PIANTE PROSPETTI CONTEGGI URBAN.	Timbro e Firma			

A termini di legge si riserva la proprietà di questo disegno.

### PIANO INTERRATO

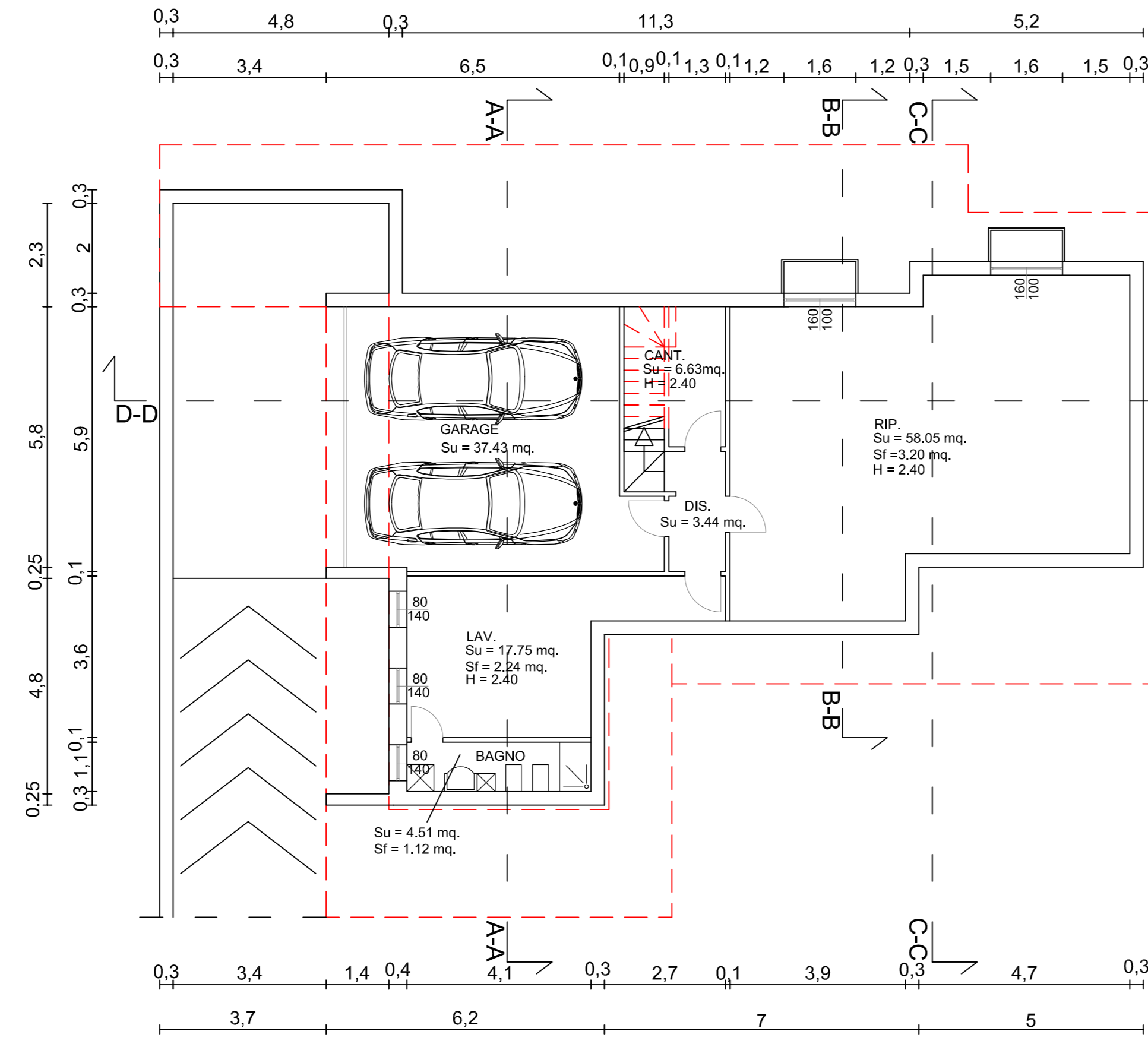

### PIANO TERRA

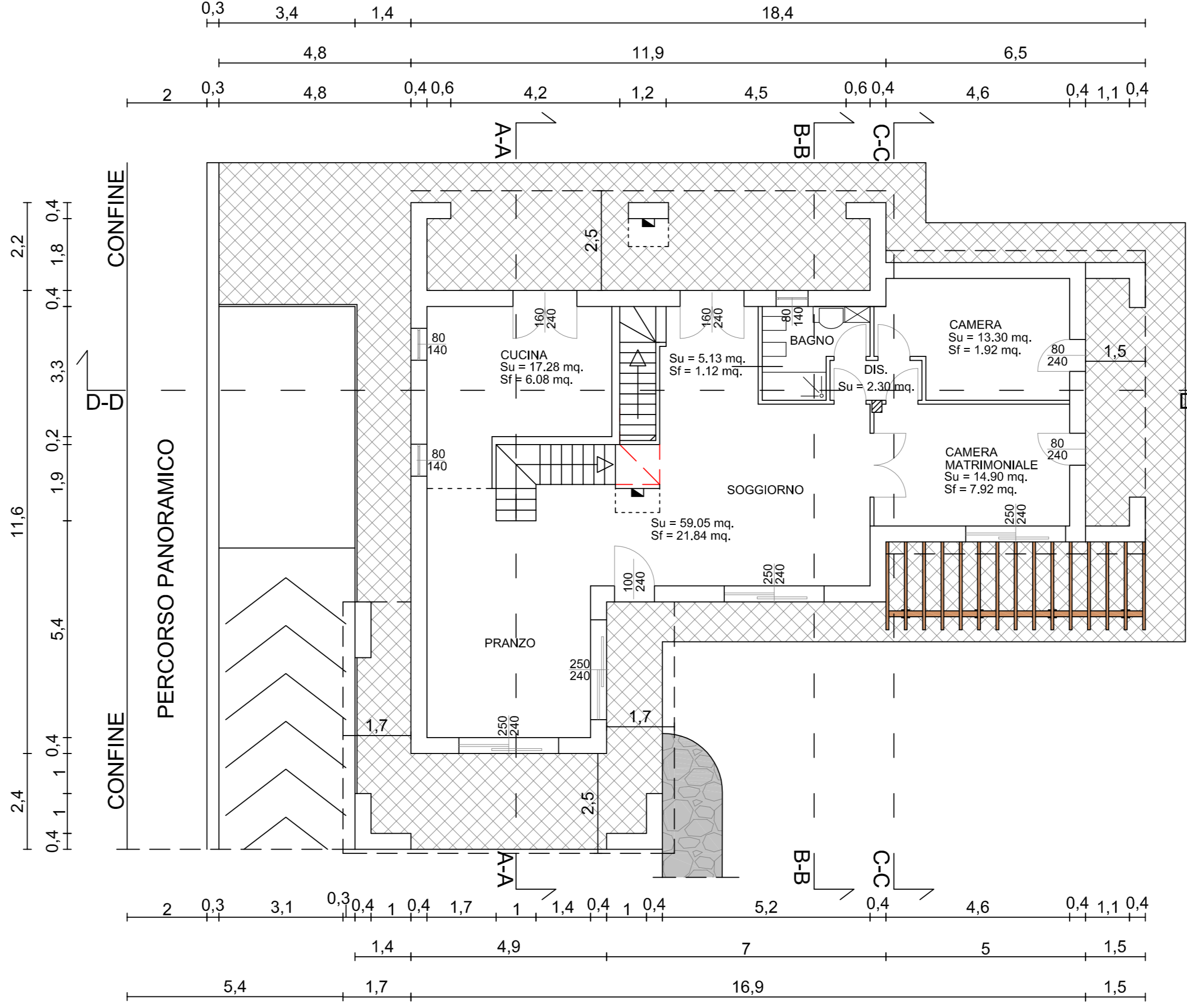

### PIANO SOTTOTETTO

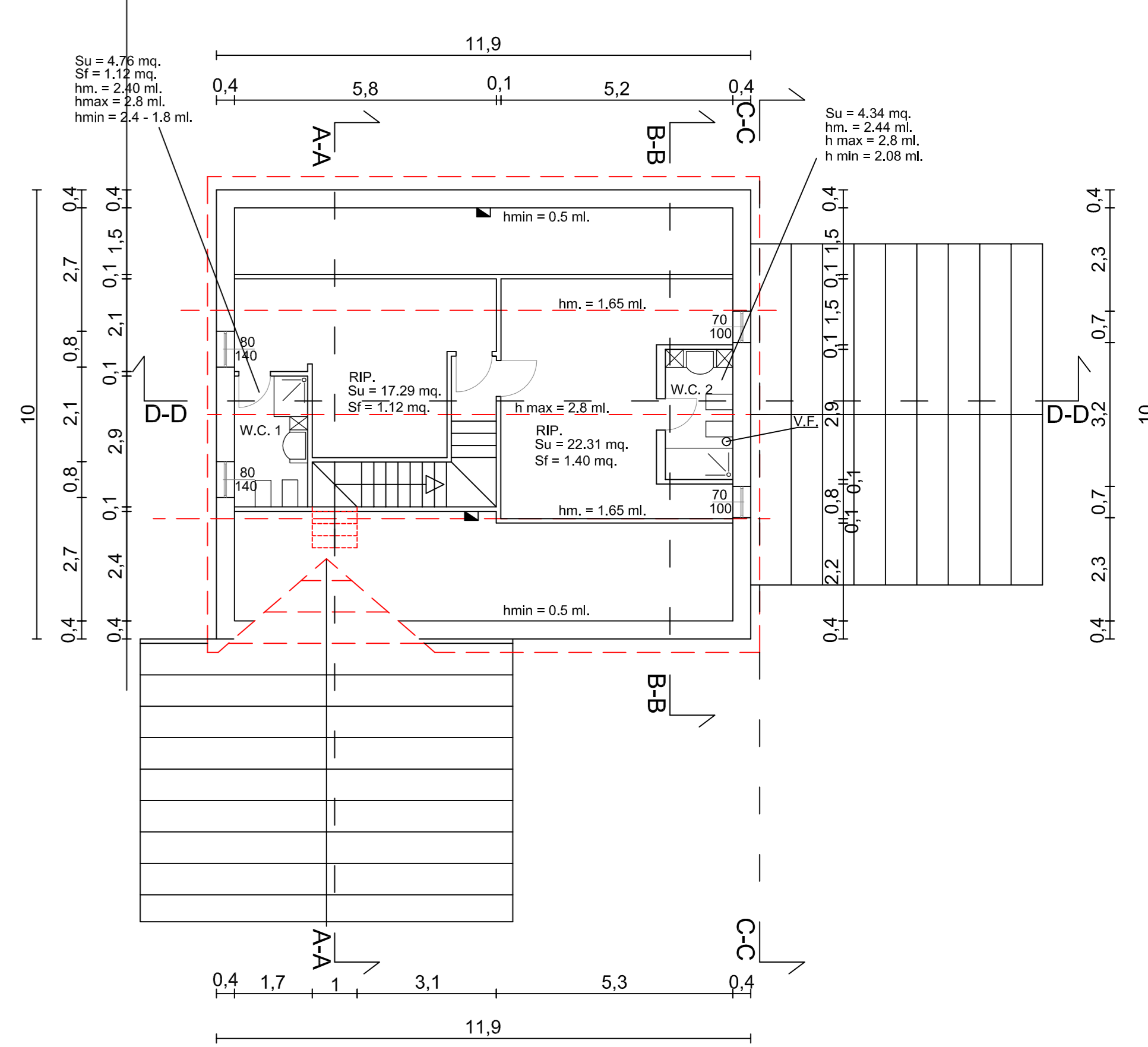

### PIANTA COPERTURA

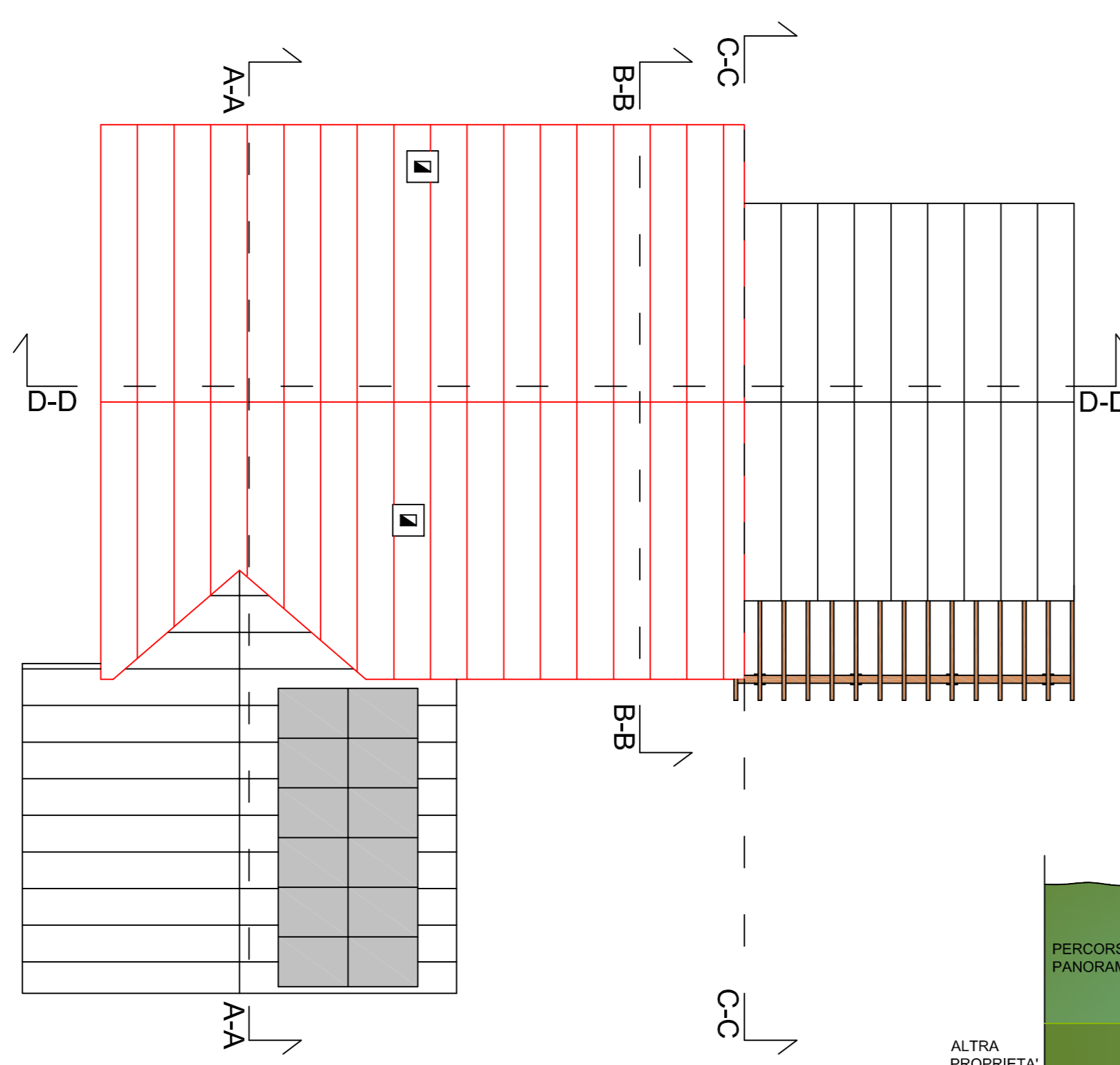

### PROSPETTO NORD

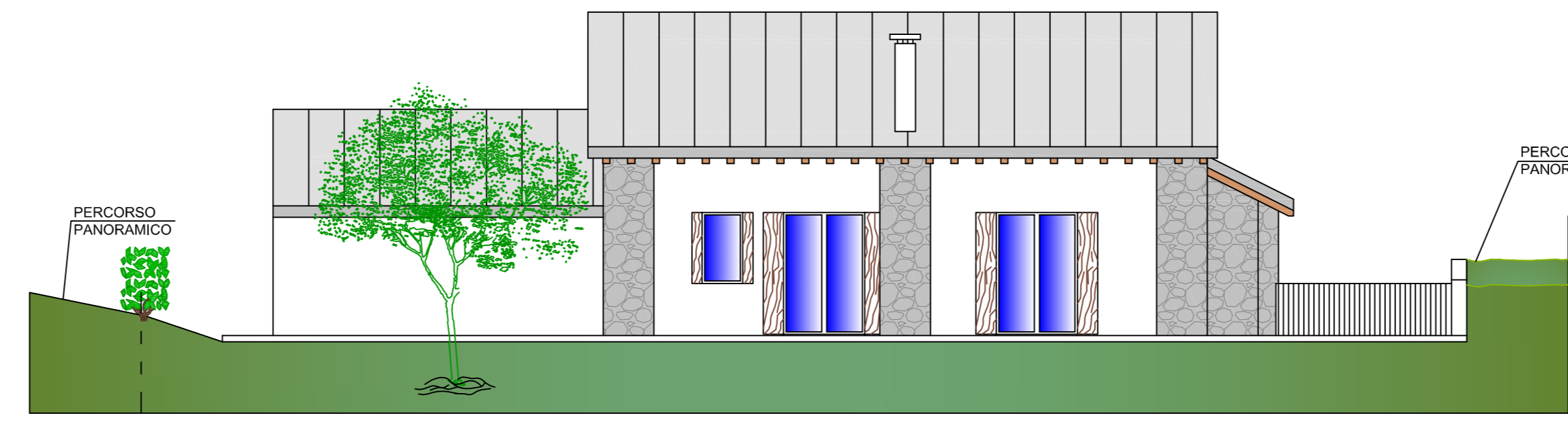

### PROSPETTO EST

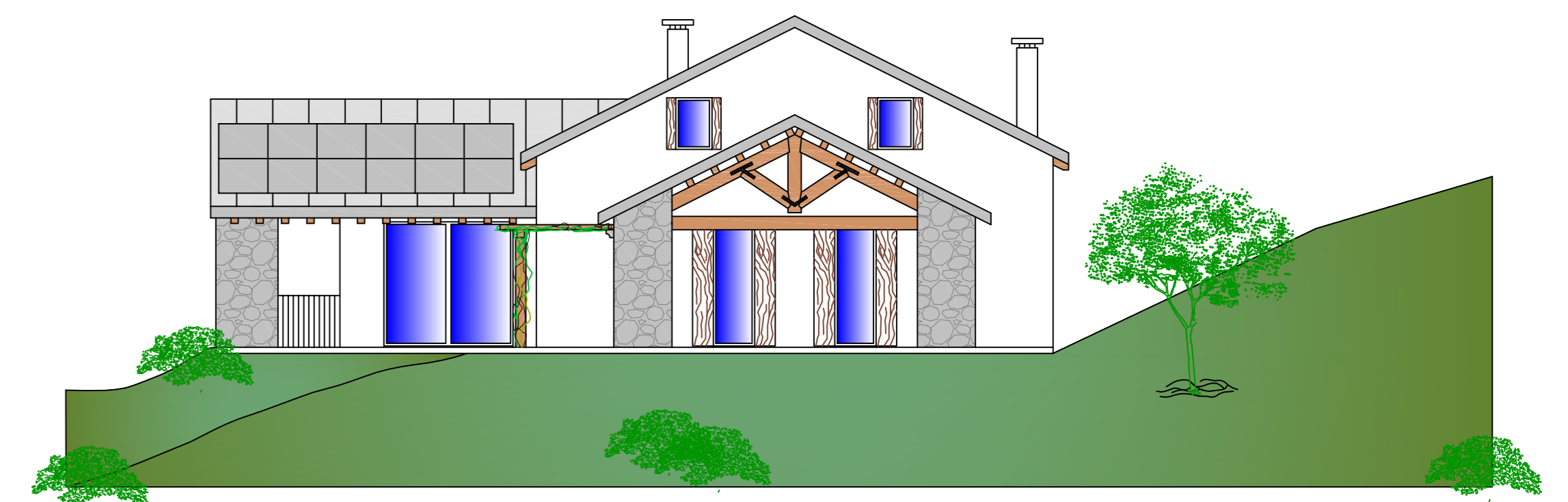

### PROSPETTO SUD

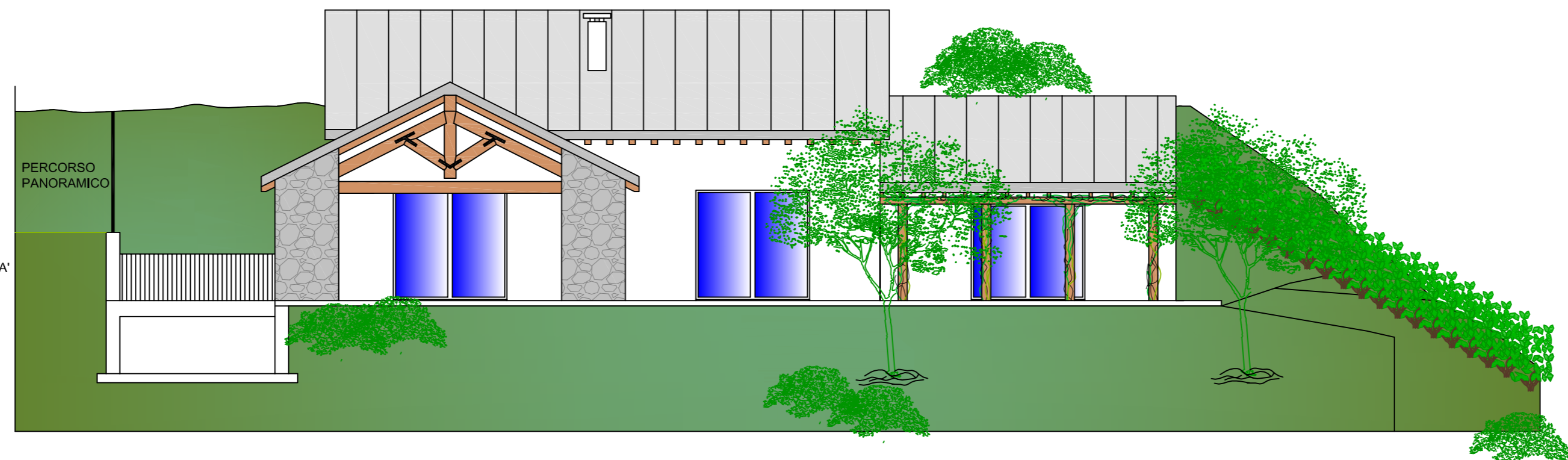

### PROSPETTO OVEST

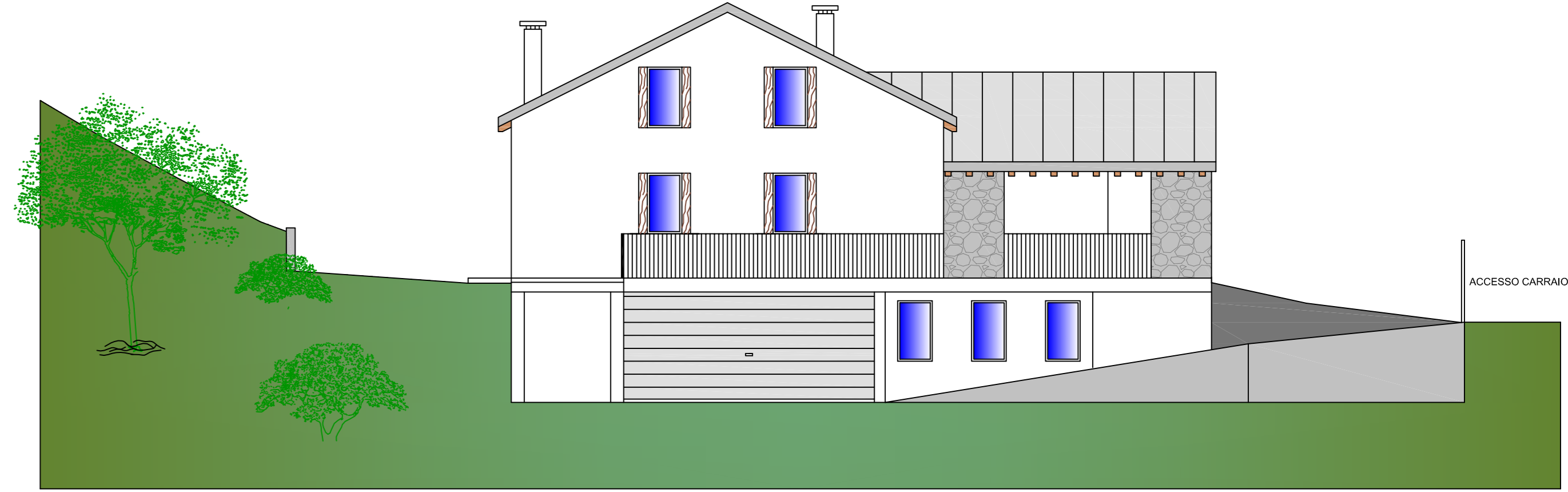

### CONTEGGI CUBATURA E PARCHEGGI

CUBATURA COMPLESSIVA EDIFICAB. ATR : 1365 mc.			
CUBATURA EDIFICATA P.D.C. 51-19 : 603,28 mc.			
CUBATURA RESIDUA : 861,72 mc.			
VANI	SUP.	ALTEZZA	CUBATURA
<b>PIANO TERRA :</b>			
PRANZO - SOGGIORNO	59,05 mq.		
CUCINA	17,28 mq.		
BAGNO	5,13 mq.		
CAMERA MATRIMONIALE	14,90 mq.		
CAMERA SINGOLA	13,30 mq.		
DIS.	2,30 mq.		
<b>TOTALE :</b>	<b>111,96 mq.</b>	<b>2,70 m.</b>	<b>302,29 mc.</b>
<b>SOTTOTETTO :</b>			
W.C. 1	4,76 mq.	hm. = 2,40 m.	11,42 mc.
W.C. 2	4,34 mq.	hm. = 2,44 m.	10,58 mc.
<b>TOTALE :</b>			<b>22,00 mc.</b>
CUBATURA VILLETTA :	324,29 mc. < 861,72 mc.		
SUP. A PARCHEGGIO NECESSARIA : 32,43 MQ.			
P. GARAGE = 37,43 mq.	P. ESTERNI = 11,40 mq.	TOT. 48,83 mq.	
SUPERFICIE PANNELLI FOTOVOLTAICI ( D.lgs. 28/2011 art.11 alleg. 3 )			
P = SUP. lorda cop. / 50 P = 155,8 mq. / 50 = 3,12 Kw. / h			